Ж/Д ТУР "Сочинский вояж"

Продолжительность: **6 дней/5 ночей** (Без ночных переездов!)

Даты:

Июнь **11.06.24**
Июль **09.07.24**
Август **06.08.24**
Сентябрь **10.09.24**
Октябрь **01.10.24** **30.10.24**

Маршрут: **Севастополь** — **Симферополь** — **Джанкой** — **Керчь** — **Тамань** — **Сочи** — **Адлер** — **Абхазия** — **оз. Рица** — **Гагра** — **Новый Афон** — **Адлер** — **Красная поляна** — **Керчь** — **Джанкой** — **Симферополь**

Специально для комфортной дороги в Сочи тур на поезде по доступной цене, без очередей на мосту, без пробок и протяжённого серпантина!
Проживание вблизи Олимпийского парка, где вы сможете вечерами неспешно прогуляться по новой набережной с фонтанами и необычными кафе.

1 день

Сбор группы на ж/д вокзале Симферополя в **13:30**. В **14:15** отправление **из Симферополя** на поезде **№ 316С** по маршруту: г. Симферополь – г. Сочи.

2 день

Прибытие в **г. Сочи в 09:20.**
Посадка в экскурсионный автобус.

Обзорная экскурсия по Сочи. Прогулка по парадным улицам города. Прогулка по Курортному проспекту, по **Приморской набережной**. Театральная площадь. Концертный зал "Фестивальный". Знаменитый Морской вокзал Сочи. Можно погулять по Курортному проспекту и по набережной.
Обед (за доп. плату).
Переезд в гостиницу на экскурсионном автобусе.
Размещение в гостинице. Свободное время.

Вечером Вас ждёт прогулка по «приморскому кластеру» спортивных объектов в Олимпийском парке в Имеретинской низменности. Шесть Олимпийских стадионов встретят туристов и поразят своей красотой и величием, а также вам предложат **посещение уникальных "Поющих фонтанов"** с музыкальной программой.
Возвращение в гостиницу с сопровождающим.
Ужин в отеле (за доп. плату). Свободное время. Ночной отдых.

3 день

Ранний подъём. Свободный день.
ФАКУЛЬТАТИВНО (доп. плата):
Ранний подъём. Завтрак в г. Гагра (на территории Абхазии за доп.плату).
Трансфер на российско-абхазскую границу, пеший переход на абхазскую сторону.
Абхазия (Апсны - "Страна души") – маленькая сказочная страна, которую Природа щедро одарила бесчисленными красотам, уникальными естественными памятниками, историческими достопримечательностями и гостеприимными жителями.
Первое знакомство с Абхазией начинается с ДАЧИ СТАЛИНА, расположенной в горах в местечке с названием «Холодная речка».
Переезд в г. Гагры и остановка у знаменитой **Гагрской колоннады**, известной по фильмам и открыткам. Знакомство с историей города, обзор замка принца Ольденбургского и ресторана "Гагрипш".
Дорога в Рицинский государственный природный заповедник по величественному Бзыбскому ущелью. Из окон автобуса любуемся: развалины Бзыбского комплекса IX-X вв, руины двух храмов и Калдахварской крепости XVI-XVII вв, водопад «Девичьи слезы». Остановка у **Голубого озера.** Оно поражает ярко-голубым цветом, который не блекнет и не темнеет даже в самую ненастную погоду, глубина 76 м. На пути к озеру Рица при слиянии рек Гега и Юпшара за сотни тысяч лет образовался узкий каньон. Это неповторимые **Юпшарские ворота**, самый красивый участок ущелья. Проехав водопад «Мужские слёзы» и взглянув вниз с высоты карниза «Прощай Родина» на красоту ущелья, выезжаем к **озеру Рица.**

Озеро Рица раскинулось на высоте 1000 м над ур. м. В голубую гладь озера смотрятся горные вершины. Отдыхаем у озера. Можно совершить прогулку на катамаране по озеру. В национальном кафе апацхе можно отведать форель и национальные абхазские

блюда, приготовленные на огне.
Далее следуем в г. Новый Афон. Здесь находится **Новоафонский мужской монастырь.** Мы посетим главный храм монастыря - **Пантелеимонов собор**. Все стены и потолки храма расписаны фресками. Прогуляемся у **искусственного водопада**, построенного монахами, прикоснёмся стенам **храма Симона Кананита**, по преданию, построенному на могиле Симона Кананита.
В конце дня - **искромётное, зажигательное АБХАЗСКОЕ ЗАСТОЛЬЕ (за доп.плату при наличии свободного времени)!** В программе вечера - ужин с национальными абхазскими блюдами и танцевальная концертная программа. Особенности абхазского застолья формировались веками, передаваясь от поколения к поколению, и составляли национальное достояние, своеобразно раскрывая духовную красоту, психологию, мировоззрение, быт и нравы народа.
Переезд к абхазско-российской границе. Пеший переход границы.
Возвращение в гостиницу экскурсионным автобусом. Ночной отдых.

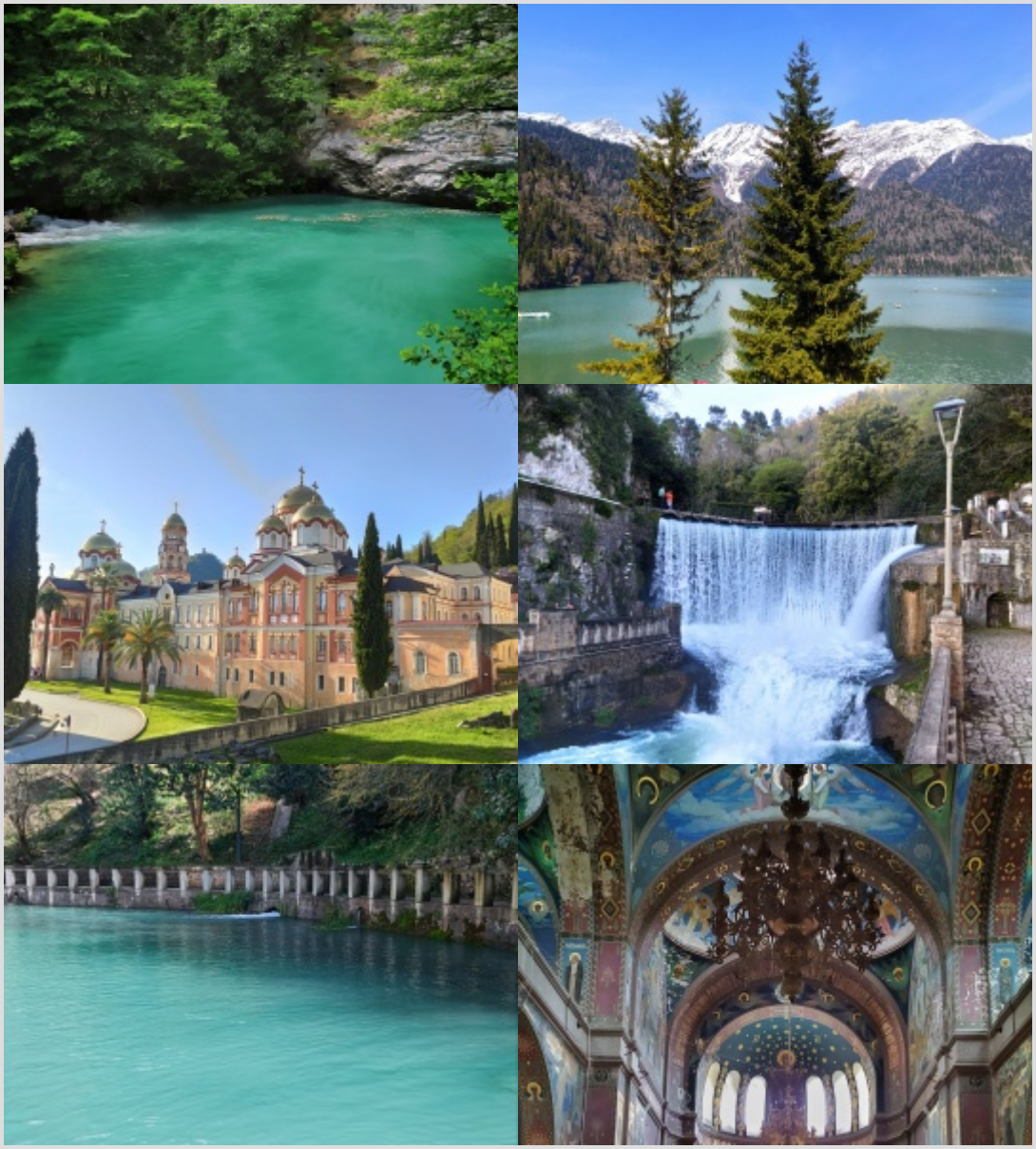

4 день

Завтрак.
Автопешеходная экскурсия на Красную Поляну и курорт **«Роза-Хутор».** Первое на пути от побережья в Красную Поляну препятствие в русле реки Мзымта - **Ахштырское ущелье.** Его склоны сложены известняками юрского периода, в которых река Мзымта промыла живописный ход.
Остановка на видовой площадке на 10 минут. Далее, по желанию, заезд в поселок **Чвижепсе** (Медвежий угол) на нарзанный источник.
Переезд на курорт **Красная Поляна**. Красная поляна – уникальный горнолыжный курорт России в районе г. Сочи. Здесь прошли все основные соревнования Зимних Олимпийских Игр 2014 года. Вы познакомитесь с курортами Красной поляны: Горки Город, Роза Хутор и Газпром-Лаура.
Далее мы увидим КУЛЬТУРНО-ЭТНОГРАФИЧЕСКИЙ ЦЕНТР **«МОЯ РОССИЯ»,** состоящий из 11 тематических павильонов, демонстрирующих архитектуру регионов России: **Кавказ, Суздаль, Центральная Россия, Москва, Краснодарский Край, Санкт-Петербург Русский Север, Казань, Урал, Сибирь и Бурятия.**
Самые яркие впечатления вызывает подъем по **КАНАТНОЙ ДОРОГЕ** гондольного (закрытого) типа на самую высокую точку Красной поляны – **«Роза Пик»** (высота 2330 м над у. м). Далее обед в кафе (за доп. плату).
Возвращение в гостиницу на экскурсионном автобусе. Свободное время. Ночной отдых.

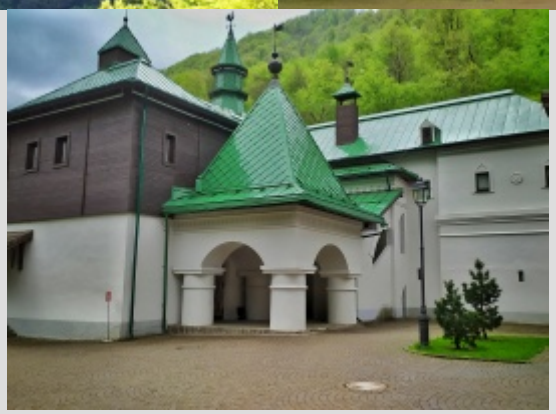

5 день

Завтрак. Свободное время до12:00.
Освобождение номеров, трансфер на ж/д вокзал Адлера. Выезд на поезде **№ 316Э** в г. Симферополь **в 13:28.**

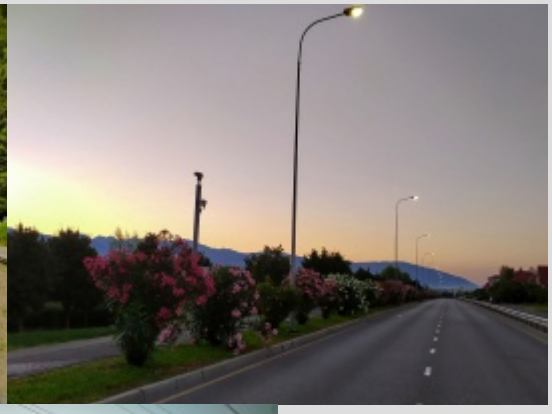
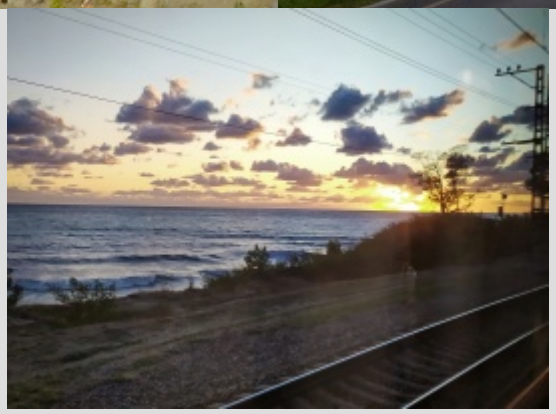

6 день

Прибытие в г. Симферополь в **07:25.**

Стоимость тура **Ж/Д ТУР "Сочинский вояж"** на 1 человека:

Взрослые	Дети 6-13 лет, пенсионеры 60+
15 500руб. 14 500 руб. (акция на выезд 11.06.2024) 14 500 руб. (акция на выезд 09.07.2024) 14 500 руб. (акция на выезд 06.08.2024) 14 500 руб. (акция на выезд 10.09.2024) 14 500 руб. (акция на выезд 01.10.2024) 14 500 руб. (акция на выезд 30.10.2024)	15 500 руб. 14 500 руб. (акция на выезд 11.06.2024) 14 500 руб. (акция на выезд 09.07.2024) 14 500 руб. (акция на выезд 06.08.2024) 14 500 руб. (акция на выезд 10.09.2024) 14 500 руб. (акция на выезд 01.10.2024) 14 500 руб. (акция на выезд 30.10.2024)

Стоимость доплаты за одноместное размещение (при наличии): 6 200 руб.

В стоимость включено:

- Проживание (3 ночи в Адлере возле Олимпийского парка) 2-х, 3-х местные номера с удобствами. (где 3-е место может быть доп.место еврораскладушка)
- Транспортное обслуживание по всему маршруту;
- Экскурсионное обслуживание (обзорная экскурсия на Розу-Хутор, обзорная прогулка по Олимпийскому парку, обзорная экскурсия по г. Сочи);
- Питание (3 завтрака);
- Курортный сбор в Сочи;
- Страхование от н.с.;
- Сопровождение группы представителем туроператора.

В стоимость НЕ включено:

- **Ж/Д билеты Симферополь-Адлер-Симферополь от 5200 руб. плацкарт до 9900 руб. купе.**
- Нарзанный источник – **100 руб./чел.**
- Подъёмник на канатной дороге – **2 850 руб. / 1960 руб.** дети 6-14 лет, лица 60+*(возможна скидка при предъявлении приказа из школы) Стоимость дороги может поменяться!*
- Экскурсия в Абхазию – **3 200 руб.** (туристический сбор включен в стоимость, Эко-сбор в Рицинский Нац. парк **-** ***700 руб. включено в стоимость)***
- Абхазское застолье (ужин с выступление нацианального ансамбля, дегустация местных блюд и напитков) - **1600 руб. (при наборе группы от 20 человек)**
- Дача Сталина - **400 руб./ 250 руб.** 6-14 лет
- Обеды от 350 руб./чел.
- Ужины от 300 руб./чел.

ВНИМАНИЕ!

ДОКУМЕНТЫ ГРАЖДАН РФ НЕОБХОДИМЫЕ ПРИ ПЕРЕСЕЧЕНИИ АБХАЗСКОЙ ГРАНИЦЫ:

- паспорт (общегражданский или заграничный)
- ПРОВЕРЯЙТЕ наличие достоверных сведений в паспорте!!! (фото по возрасту, правильность фамилии, семейное положение, адрес регистрации и т.д.)
- для ребенка до 14 лет - свидетельство о рождении с отметкой о гражданстве ОРИГИНАЛ
- для ребенка старше 14 лет – паспорт и свидетельство о рождении ОРИГИНАЛ, международный полис медицинского страхования (по желанию)
- Пересечение границы Абхазии ребенком, которому исполнилось 14 лет по свидетельству о рождении НЕВОЗМОЖНО!
- Для ребенка до 18 лет, путешествующего без родителей, необходима нотариально заверенная доверенность от обоих родителей на вывоз ребенка из Российской Федерации в Республику Абхазия
- Для ребенка до 18 лет, путешествующего с одним из родителей, нотариально заверенная доверенность от второго родителя на вывоз ребенка из Российской Федерации в Республику Абхазия не требуется, исключения составляют случаи, когда второй родитель официально заявляет свой отказ на выезд ребенка за пределы Российской Федерации.
- Для граждан Белоруссии, Украины, Казахстана с 1 апреля для пересечения российско-абхазской границы требуются загранпаспорт и виза.
  Как открыть визу? Чтобы получить разрешение на въезд, необходимо отправить в МИД Абхазии копию страницы загранпаспорта, где указаны личные данные заявителя, фото паспортного формата, заполненную анкету на русском языке (заполнит её можно как кириллицей, так и латиницей). Отправку можно осуществить по факсу: (995) 44-263-948, (995) 44-270-044, либо по электронной почте: midraconsul@mail.ru, mid@abhazia.net, info@mfaapsny.org. Подробности на сайте mfaapsny.org. Телефон в Сухуме +7 (840) 226-70-69.
  Заявка на получение разрешения рассматривается 5-7 дней. Если у МИД не возникнет возражений, вам будет выслано по электронной почте или по факсу разрешение на пересечение границы, которое предъявляется при въезде вместе с загранпаспортом. После чего в течение суток после въезда нужно появиться в консульской службе МИДа чтобы получить саму визу. В данном случае этот документ обеспечит вам выезд с территории Абхазии.

Пересечение границы по временным удостоверениям личности невозможно!

Фирма оставляет за собой право на изменение очерёдности посещения экскурсионных объектов БЕЗ ИЗМЕНЕНИЯ количества.

Управление Федеральной службы судебных приставов рекомендует гражданам РФ при подготовке к отпуску за рубежом или планируемом выезде за рубеж проверить наличие задолженности перед выездом за границу. Узнайте о своих долгах в банке данных исполнительных производств:
УФССП по Республике Крым http://r82.fssprus.ru
УФССП по Севастополю http://r92.fssprus.ru