Экскурсионный тур "Дагестан для романтиков!"

Продолжительность: **8 дней / 7 ночей** (Без ночных переездов!)

Даты:

Июнь **23.06.24**
Июль **14.07.24**
Сентябрь **08.09.24**
Октябрь **13.10.24**

Маршрут: **Севастополь** — **Симферополь** — **Феодосия** — **Керчь** — **Ставрополь** — **Махачкала** — **Гамсутль** — **Гуниб** — **Салтинские водопады** — **аул-призрак Кахиб** — **аул Гоор** — **Дербент** — **Сулакский каньон** — **Армавир** — **Керчь** — **Феодосия** — **Симферополь** — **Севастополь**

1 день

Выезд из Севастополя в **03:30.**
Выезд из Бахчисарая в **04:20.**
Выезд из Симферополя в **04:50.**
Выезд из Феодосии в **06:30.**
Выезд из Керчи в **08:00.**
Транзитный переезд по Крыму. Поздний завтрак (за доп. плату).
Далее по пути остановка на обед (за доп. плату).
Переезд в г. Ставрополь.
По пути остановка на обед(задоп.плату).
Прибытие в **г.Ставрополь.** Заселение в гостиницу.
Вечерняя обзорная экскурсия по г. Ставрополь. Основными составляющими таких прогулок станут: Триумфальная арка (Тифлисские ворота); Мемориал «Огонь Вечной Славы»; Казанский кафедральный собор; Государственная историко – культурная заповедная территория «Крепостная гора»; Памятник Солдату – красногвардейцу; Памятник «Символический ключ от города»; Памятник Суворову.
Возвращение в гостиницу. Ночной отдых.

2 день

Завтрак. Освобождение номеров.
Переезд в **г. Махачкала.**
По пути остановка на обед (за доп.плату).
Прибытие на объездную г. Махачкалы.
Пересадка в спринтера, перегрузка багажа. Переезд в **п. Гуниб.**
Прибытие в гостиницу поздно вечером. Размещение в номерах. Ночной отдых.

3 день

Завтрак.
Экскурсия на выбор:
1. Гамсутль, Гуниб и Салтинский водопад ИЛИ 2.Карадахская теснина, Гуниб и Салтинский водопад.
Начнём наш день с посещения **аула-призрака Гамсутль**. Это место не оставит равнодушным никого. Местный **«Мачу-Пикчу»** переживший 3 религии: христианство, зороастризм и ислам опустел в 2015 году. Он покоряет каждого с первого взгляда и на сегодняшний день входит в **топ-10 достопримечательностей России.** Наш путь лежит в знаменитый заброшенный аул Гамсутль, расположенный на высоте почти 1500 метров над уровнем моря. Это одно из древнейших поселений Дагестана, и столетия назад здесь находилась ханская крепость, но сейчас в ауле никто не живет, там своя особая атмосфера! Попасть сюда можно только пешком **(подъем в гору около 1,5 часа!)**, однако виды на Вашем пути стоят всех этих усилий.
ИЛИ
Посещение **Карадахской теснины.** Село Каратах — ближайший населенный пункт.
Достопримечательность представляет собой ущелье протяженностью почти полкилометра и шириной максимум 5 м, с обеих сторон возвышаются каменные стены высотой до 170 м. Во время прогулки между этих огромных скал может стать немного не по себе — кажется, что горы вот-вот сомкнутся. На некоторых участках скалы действительно образовывают каменные своды, иногда между стенами видны валуны — они летели с обрыва вниз, но застряли по пути.
В случае дождя посещаем **Датунский храм,** который является единственным сохранившимся в Нагорном Дагестане памятником средневекового христианского зодчества конца X-начала XI вв. У церкви удивительная судьба. Считается, что она была возведена

грузинскими миссионерами в X веке в период распространения христианства в Дагестане. Через три столетия с утверждением ислама была заброшена. И вновь ожила уже при имаме Шамиле, который отдал храм перешедшим на его сторону казакам-старообрядцам.

Далее у всех по программе переезд в **аул Гуниб.** Во-первых, это история — Кавказская война, сражения за независимость, героические личности. Во-вторых, это фантастическая природа — пики Кавказского хребта, долины рек, просторные плато и орлы над пропастью. В-третьих, там просто очень круто! **Гуниб —** это аул в горах Дагестана**,** с населением 2000 человек, которое расположено на 1500 километрах над уровнем моря. Платформой для населённого пункта служит Гунибское плато — природный ботанический сад с собственным горным микроклиматом. Внизу протекает бурная река Каракойсу. Также в ходе экскурсии предусмотрено посещение **«Гунибского краеведческого музея».**
Национальный обед (за доп. плату).
Затем мы переезжаем в **п. Салта**, где Вы увидите знаменитый **Салтинский водопад** — единственный в Дагестане **подземный водопад,** памятник природы регионального значения. Это одно из самых необычных и красивых мест в Дагестане. Горная речка Салтинка течет через живописный **Кудалинский каньон,** а потом внезапно словно проваливается сквозь землю. После длительных дождей водопад удивляет своим мощным низвергающимся потоком, а в солнечную погоду – завораживает игрой света в каньоне. Подземный водопад расположен около села Салта в Гунибском районе. Для того, чтобы туристы могли увидеть его, им необходимо проделать небольшую прогулку - около километра. К водопаду ведет ущелье, глубина которого местами достигает 150 метров, а ширина – всего 2 - 5 метров. Чем дальше, тем более впечатляющим оно становится. Высота самого водопада составляет **20 метров**. Красивый проход в каменном ущелье. Уникальное творение природы.
Возвращение в гостиницу. Свободное время. Ночной отдых.

4 день

Завтрак. Свободный день.
ФАКУЛЬТАТИВНО: (за доп.плату). **Экскурсия в древние аулы Кахиб и Гоор.**
В республике Дагестан, между Гунибскими Хунзанским районом, есть **Кахиб — аул-призрак** древнего Дагестана. **Подъём на УАЗах!**
Путь к нему лежит через секретную тропу, которую поможет обнаружить местный гид. По желанию группы можно будет сделать крюк через мост и овраги. В бывшем Багдабе, некогда известном уголке Кавказа, вы узнаете о его неприступных дозорных башнях 8-10 вв. И даже попробуете отыскать подземные ходы между домами, созданные для безопасных перемещений во время набегов.
Далее снова переезд на УАЗах в древнее селение **Старый Гоор** — достопримечательность горного Дагестана, которую хотят посмотреть практически все путешествующие по республике туристы.
Расположено оно на самом краю отвесной пропасти и примечательно тем, что там сохранились оборонительные башни предположительно XVII века постройки. В ауле давно никто не живет, местные жители спустились на более удобные для сельского хозяйства равнинные земли и основали селение Новый Гоор, это примерно в километре от старого поселения. Место с головокружительными смотровыми площадками, высота которых более 2000 метров!
Но поверьте опытному туроператору - путешествие на высокогорное плато не просто Васвпечатлит, **а навсегда останется в памяти!** А иначе и быть не может на высоте 1 500 метров над уровнем моря. **Ведь лучше гор, могут быть только горы!!!**
Национальный обед (за доп. плату).
Возвращение в гостиницу, свободное время. Ночной отдых.

5 день

Завтрак. Освобождение номеров.
Переезд к **знаменитому водопаду Тобот** (Хунзахский район). Это один из высочайших водопадов Северного Кавказа и России в целом. По данным дагестанского ученого Магомеда Эльдарова, высота водного потока составляет **70 метров.**
Далее переезд в **г. Махачкала. Обзорная экскурсия по городу** с посещением самой крупной мечетью Дагестана **Джума-мечеть**, пешеходного Арбата Махачкалы - **Родопский бульвар** и многое другое.

Затем предусмотрено посещение **местного рынка.** Что купить на рынке: сухофрукты, урбеч (орехи или семена, перетертые с сахаром в густую пасту), бекмес или душаб (уваренный до консистенции густого сиропа сок ягод и фруктов - винограда, шелковицы, абрикосов, айвы, дыни, без сахара), залом (сельдь Кесслера, царь-селедку можно отличить по черной спине и впечатляющим размерам - отдельные рыбины весят больше килограмма), сушеное мясо и колбаса (лучшее сушеное мясо можно купить в горных аулах), ореховая трава (она придает блюдам легкий ореховый привкус), местная брынза.
Переезд в гостиницу, размещение в гостинице. Ночной отдых.

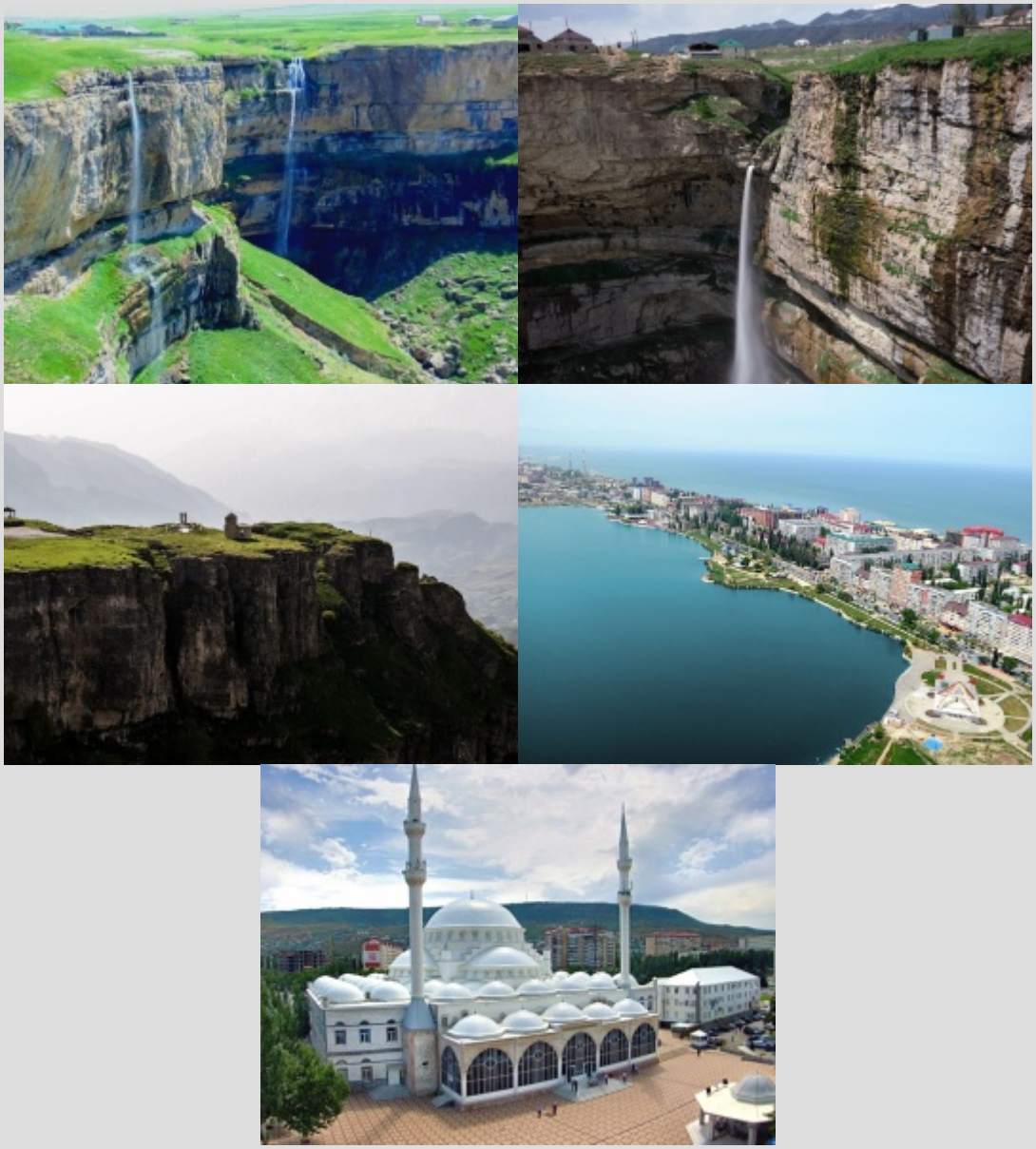

6 день

Завтрак. Свободный день.
ФАКУЛЬТАТИВНО: Экскурсия в г.Дербент. (за доп. плату)
История Дербента – одного из древнейших городов России и всего мира, уходит вглубь веков.Он появился на узком равнинном перешейке между отрогами кавказских гор и берегом Каспийского моря более двух тысячелетий назад. Сменялись столетия, возникали и исчезали могущественные державы, а Дербент продолжал существовать, не теряя своего

значения, ведь обладание цитаделью позволяло контролировать ключевой участок **Великого Шелкового пути.**
Вы посетите **Цитадель «Нарын-Кала».** Крепость Нарын-Кала на протяжении веков стоит на высоком холме, на охране древнего города. Перед этой грозной в своей торжественности, крепостью оказались бессильны как люди, так и время. Прогулка по цитадели. Вы увидите **Джума-мечеть** 8 века н.э. (внесена ЮНЕСКО в Список объектов наследия); **старинную часть города Дербент** (5000лет).
Обед в кафе (за доп. плату).
Кубачинское серебро - изделия ручной работы, что придает им особую изысканность, шарм и престиж. Истинных женщин порадует разнообразие украшений: браслеты, кольца, подвески, а настоящих мужчин вдохновит на подвиги серебряный кинжал с рукоятью из слоновой кости, инкрустированной драгоценными камнями.
И в завершении экскурсии (**согласно графика работы фонтана!**) Вы сможете посетить **крупнейший в России светомузыкальный фонтан.** Фонтан открыли в парке имени Низами Гянджеви, он является крупнейшим в России музыкальным фонтаном, его общая площадь превышает 4,7 тысячи квадратных метров. Комплекс выполнен в художественных радициях Дагестана. Он построен с использованием современных технологий и оснащен такими технологическими решениями, как струи "огонь на воде", площадки для пуска фейерверков, пневматические водные пушки, поворотные форсунки, водный экран.
Возвращение в Махачкалу. Свободное время. Ночной отдых.

7 день

Ранний завтрак или сухой паёк. Освобождение номеров.
Экскурсия в Сулакский каньон и комплекс «Нокъо».
Сулакский каньон — один из самых глубоких каньонов в мире и самый глубочайший в Европе, его глубина достигает до 1920 метров, а протяжённость 53 километра. На секундочку, это второй по глубине в мире каньон, он на 120 метров глубже знаменитого **Большого каньона в Аризоне** и уступает только каньону Котауси в Перу. Является одной из самых и звестных и посещаемых природных достопримечательностей Дагестана, ежегодно его посещают тысячи туристов со всего мира.
При благоприятной погоде Вас ожидает **прогулка на катере** по бирюзовым водам **реки Сулак** в п. Зубутли (спуск в поселок на УАЗах). **В случае непогоды заезд в п. Дубки на смотровую площадку Сулакского каньона.**
Также будет возможность посетить **комплекс «Нокъо»**, который объединяет три пещеры. Одна расположена на левом берегу реки Сулак и две – на правом. Общая длина лабиринтов – несколько сот метров. Соединяются пещеры подвесным мостом, который оборудован в 60 метрах над водой. По обе стороны мостового перехода находятся смотровые площадки, где можно сделать фото на память. Пещеры Нокъо образовались в районе Сулакского каньона в результате строительства Миатлинской ГЭС, которая находится поблизости. Для любителей острых ощущений у Вас будет возможность прокатиться на тарзанке (Zip-line) или совершить прыжок в каньон с помощью спец. оборудования.
Переезд в г. Армавир.
По пути обед в кафе (за доп. плату).
Прибытие в отель поздно вечером. Размещение. Ночной отдых.

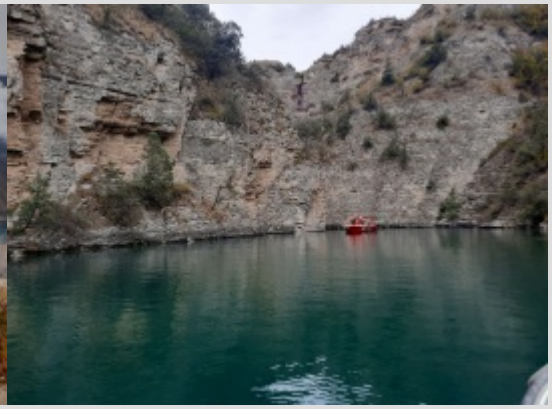

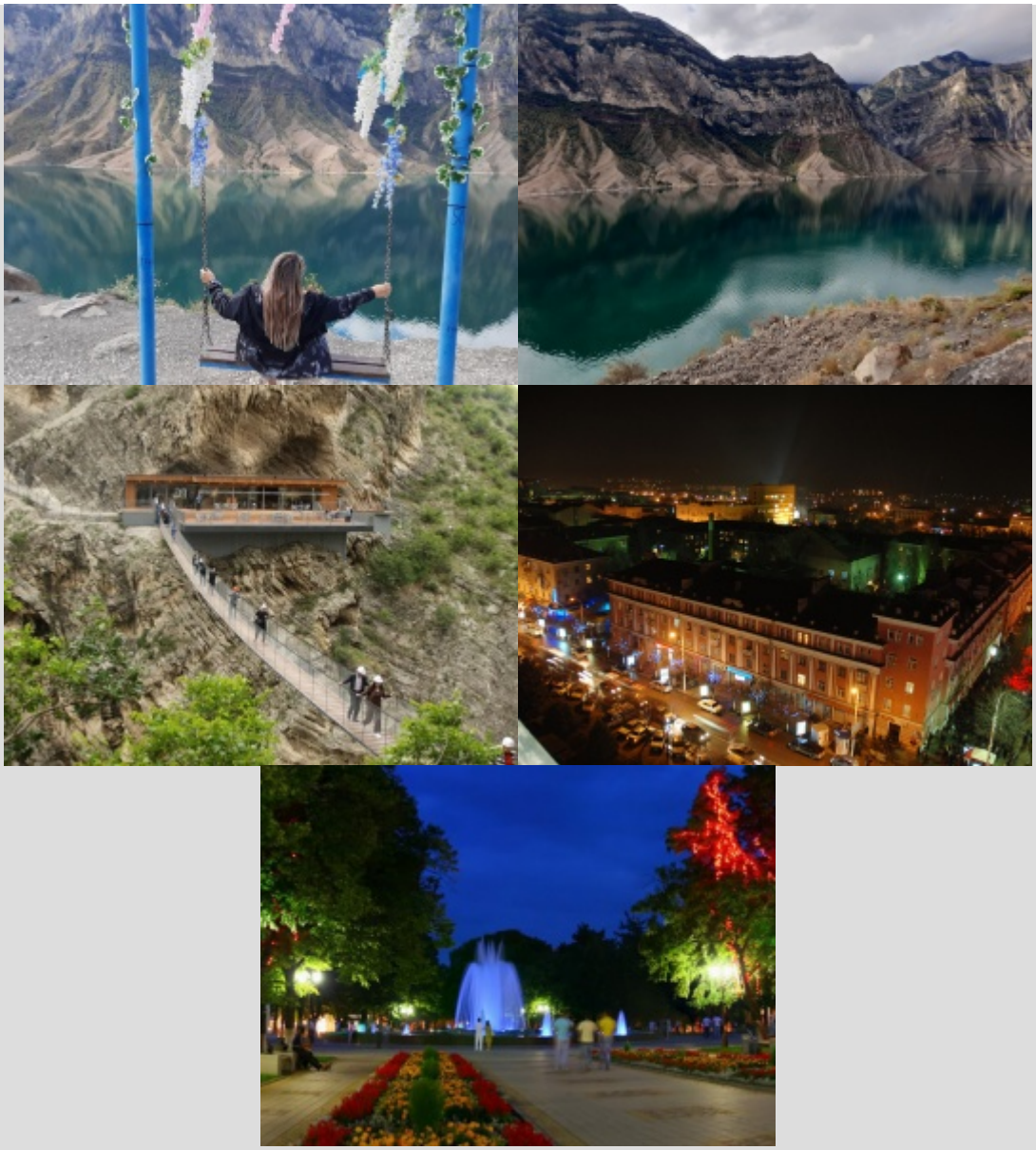

8 день

Завтрак. Освобождение номеров.
Транзитный переезд в Крым через Крымский мост. По пути (обед в кафе) за доп. плату.
Прибытие в г. Севастополь поздно вечером.

Стоимость тура **Экскурсионный тур "Дагестан для романтиков!"** на 1 человека:

Взрослые	Дети 6-13 лет, пенсионеры 60+
38 500руб. 35 500 руб. (акция на выезд 23.06.2024) 35 500 руб. (акция на выезд 14.07.2024) 35 500 руб. (акция на выезд 08.09.2024) 35 500 руб. (акция на выезд 13.10.2024)	38 500 руб. 35 500 руб. (акция на выезд 23.06.2024) 35 500 руб. (акция на выезд 14.07.2024) 35 500 руб. (акция на выезд 08.09.2024) 35 500 руб. (акция на выезд 13.10.2024)

Стоимость доплаты за одноместное размещение (при наличии): 9 600 руб.

В стоимость программы включено:

- Транспортное обслуживание по всему маршруту (автобусы туристического класса);
- Сопровождение группы представителем туроператора;
- Проживание в гостиницах (в 2-х местных номерах - семейные пары и те кто, путешествуют парой, в 3-х местных номерах с удобствами туристы на подселение (3-е спальное место: дополнительная кровать или диван, или кресло-кровать,или еврораскладушка);
- 7 завтраков;
- Страхование от несчастного случая;
- Экскурсионное обслуживание по программе.

В стоимость программы <u>НЕ включено:</u>

- Обеды и ужины;
- Входные билеты на объекты посещения и факультативные выезды:

В Дагестане:

- Факультативный выезд в **Старый Кахиб, Гоор, –2800руб.** *(УАЗы в Кахиб и Гоор включены в стоимость)*
- Гунибский краеведческий музей - **50 руб./чел.**
- Эко-сбор на Салтинском водопаде - **100 руб. и 100 руб.** отдельная плата за сапоги.
- Экскурсия в Дербент**– 2500 руб./чел.**
- Посещение крепости Нарын-Кала - **200руб.+200руб.** сопровождение экскурсовода.
- Спуск (на спец. транспорте) в Сулакский каньон (**п. Зубутли**) + катание на катерах – **1600 руб.,**
- Пещерный комплекс«Нокьо» – **500руб.**
- **Национальные обеды** в горах(Гуниб, Гоор) **– 650 руб./чел.** (**чуду**, **аварский** хинкал,**чечевичный/фасолевый** суп, **овощная** нарезка, компот и чай, **парварда** к чаю)

<u>Примечание:</u>

*****Туристическая фирма оставляет за собой право менять последовательность экскурсий.***