# Ж/Д и АВИАТУР "Кругосветка по Байкалу"

Продолжительность: **13 дней / 12 ночей** ( Без ночных переездов!)

Даты:

Июнь **19.06.24**
Июль **17.07.24**

Маршрут: **Севастополь** — **Симферополь** — **Джанкой** — **Керчь** — **Ростов-на-Дону** — **Москва** — **Иркутск** — **о. Ольхон** — **мыс Бурхан** — **мыс Хобой** — **Улан-Удэ** — **Усть-Баргузин** — **Иркутск** — **Листвянка** — **Москва** — **Керчь** — **Джанкой** — **Симферополь** — **Севастополь**

**19.06.2024 - стоимость 146900 руб! Осталось 2 места!**

**17.07.2024 - стоимость 149500 руб!**

## 1 день

**22:30**– встреча с гидом и посадка на **Ж/Д вокзале г. Симферополь** в Ваши вагоны. Отправление в **23:10** из г. Симферополь на поезде № **092СА**

## 2 день

В предвкушении встречи с Байкалом путешествуем в новом, комфортном вагоне поезда с хорошей компанией.

## 3 день

Прибытие в **г. Москва** (Казанская) **в 08:23.**
Переезд на Павелецкий вокзал. Сдача багажа в камеры хранения (за доп. плату).
Свободное время вместе с сопровождающим **до 16:30 в Москве**.
Переезд в аэропорт Домодедово на аэроэкспрессе с Павелецкого вокзала. **17:30 -** начало регистрации на рейс U6-105 Москва – Иркутск. Вылет вечерним рейсом **в 19:30.** Ночной перелет.

## 4 день

**06:15** – прилет в Иркутск.
**07:00** - встреча в аэропорту в **г. Иркутск**, трансфер г. Иркутск - **о. Ольхон.**
Обед по пути в кафе.
По прибытию на **о. Ольхон** размещение в отеле.  Непродолжительный отдых.
Далее  **пешая экскурсия на мыс Бурхан** (скала Шаманка), обитель главного божества Ольхона, сакральное место, почитаемое со времен появления первых шаманов. Довольно много легенд, приданий и традиций связано с этим местом. Не зря скалу, называют визитной карточкой острова и самого озера. Каждый год местные и приезжие шаманы проводят обряды вблизи этой скалы, так как почитают, уважают и побаиваются. Также во время экскурсии вы узнаете уклад жизни местных жителей и историю **посёлка Хужир**, центра Ольхона.
Ужин в отеле. Свободное время. Ночной отдых.

## 5 день

Завтрак в усадьбе.
Сегодня у вас **экскурсия на катере на острова Малого моря Байкала.**
Маршрут: **п. Хужир** – **остров Замогой** (лежбище нерп) – **остров Огой** (Буддийская ступа просветления) – материк местность Сурхайта (Приморский хребет, святые-серебряные источники) – **остров Ижилхей** (бакланий остров) – п. Хужир.
На **острове Огой** Вы прикоснетесь к буддийской святыне – **Ступе Просветления.** Ступа посвящена дакини Тромо Нагмо – буддийской богине, что подавляет все негативные проявления во всем Мире. Огой представляет скалистый клочок суши, вытянувшийся с запад на восток на три километра, с несколькими спонтанно, без каких-либо определенных причин, но оказалось глубоко символичным. Остров Огой, протянувшийся узкой извивающейся полоской суши с юга на север протяженностью 2 км, с высоты напоминает танцующую Дакиню с распростертыми руками.
Возвращение в гостиницу, ориентировочно, в 15:00.
Ужин. Свободное время. Ночной отдых.

## 6 день

Завтрак в усадьбе. Освобождение номеров.
08:30 **экскурсия  на мыс Хобой**, север острова Ольхон – **падь Узуры.**
Географическая особенность мыса Хобой заключается в том, что он расположен в самой широкой части Байкала, где расстояние от берега до берега составляет почти 80 километров. Сам мыс представляет собой плоскую каменную плиту, напоминающую своей формой клык зверя. Хобой по-бурятски "клык, коренной зуб."
В хорошую погоду с вершины **мыса Хобой** виден **полуостров Святой Нос**. Мыс Хобой необычайно живописное место острова Ольхон. Одной из главной его особенностью являются следы эрозии. Свирепый байкальский ветер, палящее солнце, а также штормовые волны немалой высоты, проточили в камне множество сквозных отверстий. Один такой сквозной Вы найдете в скале Дева. Он настолько велик, что в нем во весь рост может встать взрослый человек.
С вершины мыса Хобой открываются невероятной красоты виды на **Байкальский хребет**, его естественное продолжение, поднимающееся из воды – **Ушканьи острова**, на мыс Рытый и на Баргузинский залив. Здесь Вы сможете почувствовать полное единение с природой, чего не найти в городах.
Обед-пикник во время экскурсии.
15:00 прибытие в **п. Узуры**. Посадка на корабль. Переход в **п. Турка** (время в пути, ориентировочно, 2,5 часа)
Прибытие и заселение в усадьбы Беловых и Баргуджин Токум.
Ужин в усадьбе. Ночной  отдых.

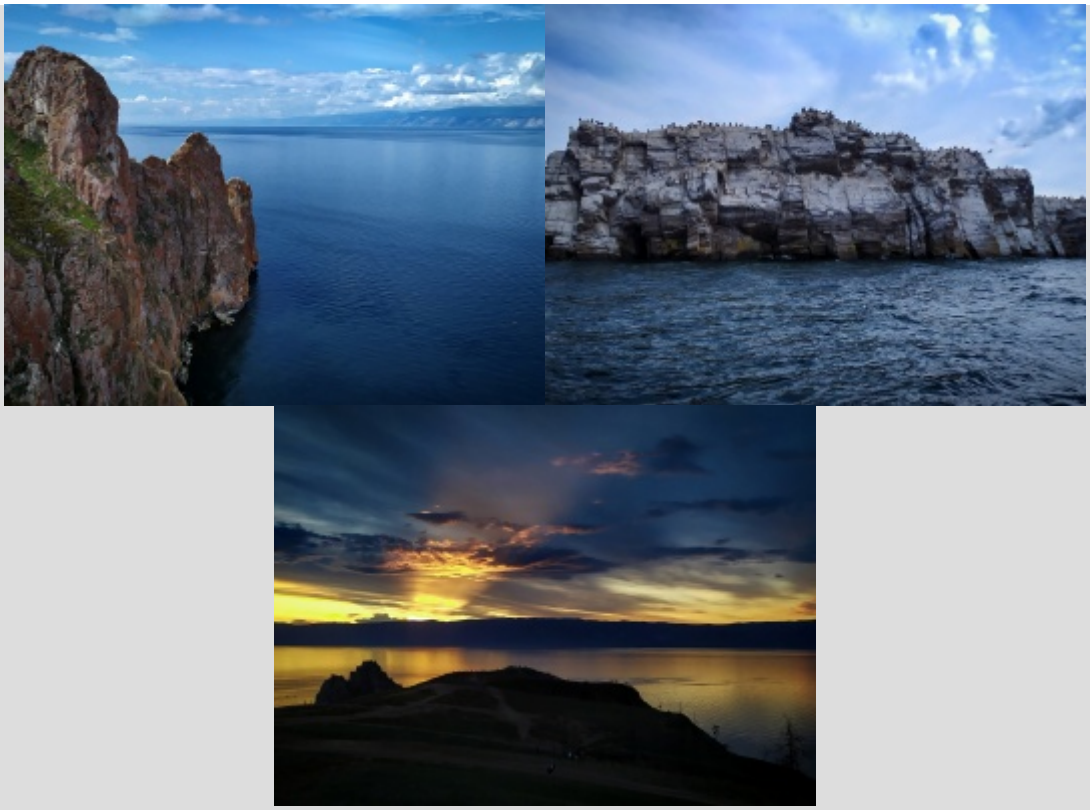

## 7 день

Завтрак в усадьбе. В этот день Вы увидите совершенно иной Байкал.
09:00 - **экскурсия на Чивыркуйский залив,** который расположен на восточном побережье Байкала между материком и полуостровом Святой Нос. Ширина входа в залив составляет 14 км (между мысом Верхнее Изголовье и мысом Малой Сухой). В северной части в залив впадает река Большой Чивыркуй, от которой залив и получил своё название.
Чивыркуйский залив изобилует многочисленными бухтами, берега которых покрыты тайгой, а на дне залива — ковёр из водорослей. В тихую погоду на дне видна каждая травинка и пасущиеся среди зарослей косяки рыб.
Обед-пикник во время экскурсии.
Далее мы посетим ещё одну главную достопримечательность Байкала – это **Ушканьи острова**. Ушканьи острова представляют собой летнее лежбище нерп (байкальских пресноводных тюленей) на мраморных камнях озера Байкал. Эти нерпы собираются на островах и меняют свой зимний мех на летний. Чтобы понаблюдать за ними во время их лежания на камнях, нужно быть очень осторожным, поскольку, едва завидев или заслышав посторонних, нерпы прыгают с камней в воду и могут пораниться. На Ушканьих островах господствует свой особый климат и аура, которые поглощают посетителей с первой же минуты проведенной здесь. Вход в нац. парк (за доп. плату).
В ходе экскурсии предусмотрено посещение **горячих источников на побережье бухты Змеевая.**
По возвращению в усадьбу – ужин.
Свободное время. Ночной отдых.

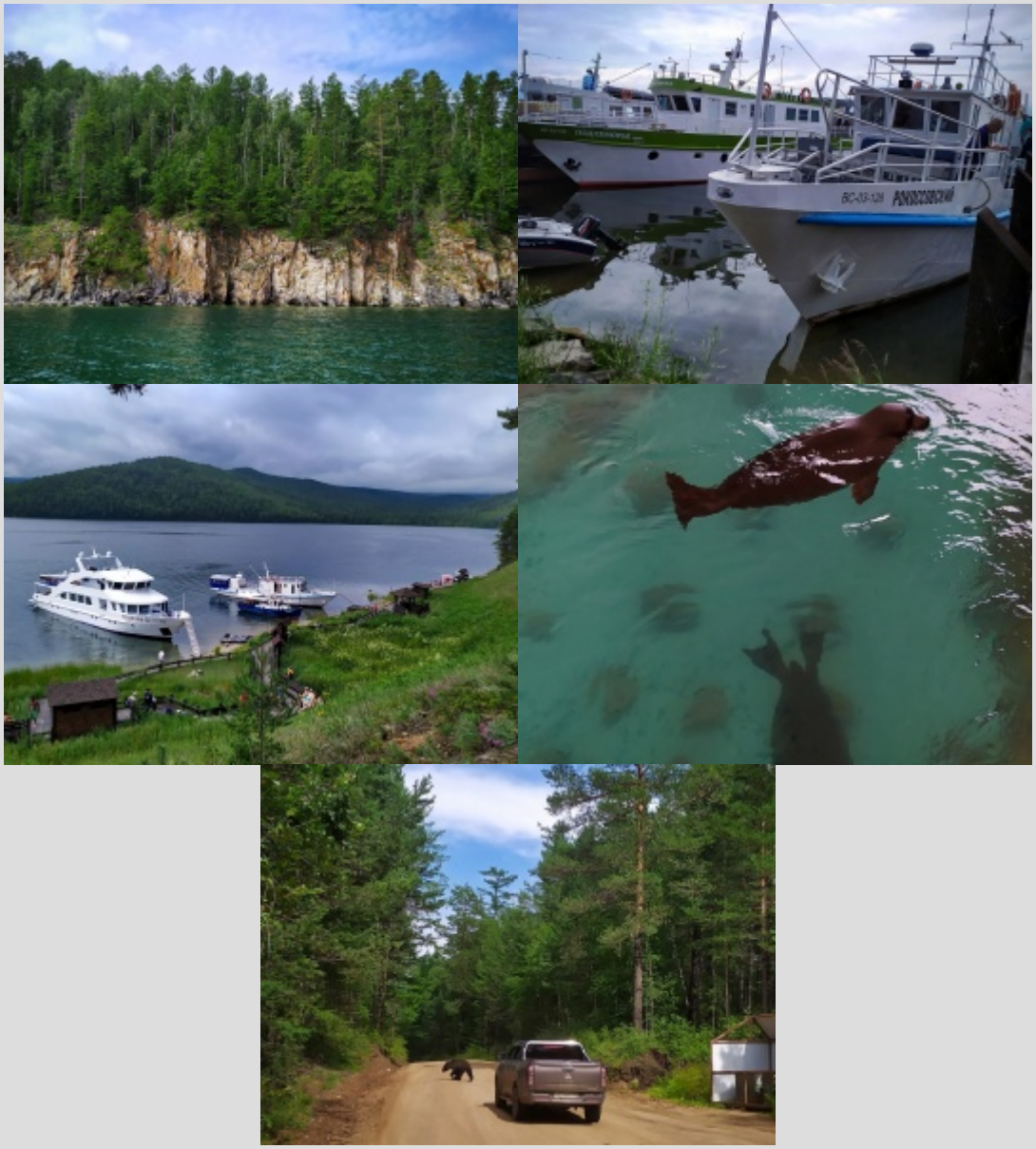

## 8 день

Завтрак, освобождение номеров.
Трансфер п. Усть- Баргузин – **г. Улан-Удэ.**
Далее по программе посещение **Иволги́нский даца́н «Хамбы́н Хурэ́»** — «Обитель Колеса учения, приносящего счастье и полного радости») — буддийский монастырь-дацан, центр Буддийской традиционной Сангхи России. Памятник истории и архитектуры.
По прибытию обед в кафе.
Главная святыня Иволгинского дацана — **нетленное тело Пандито Хамбо-ламы** (титул главы буддистов России) Даши-Доржо Итигэлова. Этот известный религиозный деятель, живший в начале XX века, очень много сделал для развития буддизма в России. В 1927 году он собрал своих учеников и завещал им проверять его могилу каждые 25 лет. Затем, как верят буддисты, сел в позу лотоса и медитировал до тех пор, пока не перестал подавать признаки жизни. В таком положении его и похоронили в специальном кедровом кубе. А в 2002 году тело обнаружили. "Оно было нетленным.
Переезд в **г. Улан-Уде**. Пешеходная прогулка по центральной пешеходной улице.

Ужин в кафе .
**В 22:25** Трансфер на ж/д вокзал г. Улан-Удэ. **Переезд в г. Иркутск на поезде в вагонах купе.**

## 9 день

**07:40** Встреча на ж/д вокзале **г.  Иркутска.**
Завтрак в кафе.
**Экскурсия на водном трамвайчике** по реке Ангара.
Далее **обзорная экскурсия по г. Иркутску** (около 3-х часов).
**Город Иркутск** - важный административный, экономический,  транспортный, научный и культурный центр Восточной Сибири, областной центр Иркутской области. Город расположен на реках Ангара, Иркут и Ушаковка в 66 км к западу от озера Байкал.
Обед в кафе.
Заселение в гостиницу. Свободное время ориентировочно с 15:00.  Ужин (за доп. плату).
Ночной отдых.

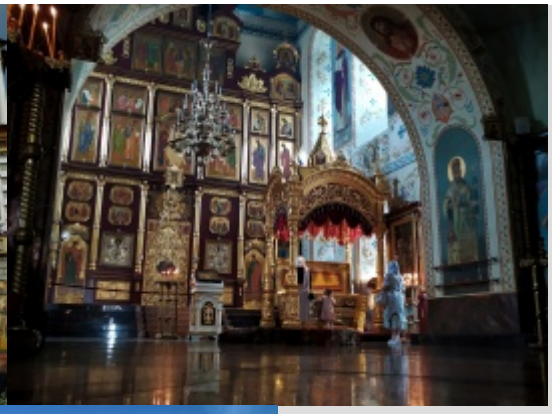

## 10 день

Завтрак.
**Экскурсия в п. Листвянка.**
**Музей деревянного зодчества «Тальцы»** – уникальное собрание памятников истории, архитектуры и этнографии XVII–XX вв. Он расположен на правом берегу Ангары на 47-м километре Байкальского тракта по дороге от Иркутска к Байкалу. Музейный комплекс под открытым небом привлекает посетителей возможностью непосредственного знакомства с материальной и духовной культурой народов Прибайкалья.
Далее по программе обед в кафе.
Затем посещение **Лимнологического музея**. Байкальский музей в Листвянке — это музей, посвящённый изучению озера Байкал. Является частью научного центра Сибирского отделения Российской академии наук.
Во второй половине дня предусмотрено посещение **канатной дороги**. Это самый удобный способ подняться на **камень Черского**. Отсюда открывается красивый вид на Байкал и исток Ангары, Шаман-камень, всю Листвянку и Байкальскую обсерваторию.
Возвращение в **г. Иркутск**.
Ужин (за доп. плату).
Свободное время. Ночной отдых.

## 11 день

05:00 Ранний завтрак или сух паек.
Трансфер из гостинцы в **аэропорт г. Иркутск.**
**Вылет в 07:35** рейсом U6-106 из Иркутска, прибытие в **Москву в 08:50** (по местному времени).
Переезд на Казанский вокзал.
Обед в кафе (за доп. плату).
Свободное время в Москве до позднего вечера. Переезд на Казанский ж/д вокзал. Забираем багаж.
**Выезд на поезде 092МА в 23:52 в г. Симферополь.**

## 12 день

С огромным количеством фотографий и впечатлений от встречи с Байкалом возвращаемся в новом, комфортном вагоне поезда с хорошей компанией.

## 13 день

Прибытие поезда в г. Симферополь **в 09:20.**

Стоимость тура **Ж/Д и АВИАТУР "Кругосветка по Байкалу"** на 1 человека:

| Взрослые | Дети 6-13 лет, пенсионеры 60+ |
|---|---|
| 152 500руб.<br>146 900 руб. (акция на выезд 19.06.2024)<br>149 500 руб. (акция на выезд 17.07.2024) | 152 500 руб.<br>146 900 руб. (акция на выезд 19.06.2024)<br>149 500 руб. (акция на выезд 17.07.2024) |

## В стоимость включено:

- Проживание в гостиницах в номерах с удобствами **по программе**, 2-х, 3-х местное размещение
- 7 завтраков, 6 обедов, 5 ужинов
- Обзорная пешеходная экскурсия к **мысу Бурхан**
- Экскурсия на мыс **Хобой на УАЗах,** включая обед-пикник и въезд в национальный парк
- Экскурсия **на катере на остров Огой**
- Экскурсияна**Чивыркуйский залив**
- Экскурсия на**Ушканьи острова**
- **Горячие источники** на побережье бухты Змеевая в **Чивыркуйском заливе**
- Экскурсия по **Иволги́нскому даца́ну**
- **Ж/д переезд** из г. Улан-Удэ в г. Иркутск *(в вагонах купе)*
- Посещение архитектурно-этнографического музея **«Тальцы»**
- **Подъем по канатно-кресельной дороге** в п. Листвянка
- Автобусно-пешеходная экскурсия по **г. Иркутск**
- Экскурсия на **водном трамвайчике** по реке Ангара
- Сопровождение группы **представителем туроператора из Крыма**
- Страхование от несчастного случая на весь срок поездки;
- **Авиаперелет по маршруту: г. Москва – г. Иркутск – г. Москва – (ручная кладь 10 кг, багаж 23 кг), авиакомпания Уральские авиалинии *(рейсы U6-105 и U6-106)***
- 21.06.2024, **19:30** Москва – 22.06.2024 **06:15 (по местному времени)**Иркутск, Рейс **U6-105**, эконом
  29.06.2024, **07:35** Иркутск– 29.06.2024 **08:50 Москва (по местному времени)**, Рейс **U6-106**, эконом

  19.07.2024, **19:30** Москва – 20.07.2024 **06:15 (по местному времени)**Иркутск, Рейс **U6-105**, эконом
  27.07.2024, **07:35** Иркутск– 27.07.2024 **08:50 Москва (по местному времени)**, Рейс **U6-106**, эконом
  **Багаж:** Норма провоза ручной клади - 1 место весом дне более **10 кг** (не превышает 55*40*20 см)
  Норма провоза багажа - 1 сумка весом не более **23 кг** (не превышает 203 см по сумме 3-х измерений)
- **Ж/Д переезд по маршруту из Крыма в Москву и обратно *(вагоны плацкарт)* – от 13 500 руб./чел.**

**В стоимость не включено:**

- Сувениры
- Камера хранения на вокзале – **от 250 руб./чел.**
- Аэроэкспресс по маршруту: **Москва** (Павелецкий вокзал) **– Домодедово** – **500 руб./чел.**
- Метро в Москве от **60 руб.**
- Добровольный взнос в Иволгинском дацане – **300 руб./чел.**
- Вход в нац. парк на Ушканьих островах – **2500 руб.**

***Фирма оставляет за собой право замены экскурсий на равноценные и изменения в программе при проведении массовых административных мероприятий в городах.