# Экскурсионный тур "Новый Год на Кавказе 2022"

Продолжительность: **7 дней / 6 ночей** (1 ночной переезд)

Даты:

Маршрут: **Севастополь** — **Симферополь** — **Феодосия** — **Керчь** — **Пятигорск** — **Эльбрус** — **Владикавказ** — **Грозный** — **Краснодар** — **Керчь** — **Феодосия** — **Симферополь** — **Севастополь**

## Похожие туры:

Новый Год в Грозном Новый Год в Пятигорске

## 1 день 29.12.2021

**23:00** Отправление из Севастополя (пл. Ушакова, Матросский клуб).
**00:00:** выезд из Бахчисарая.
**00:30:** выезд из Симферополя.
**03:00:** выезд из Феодоссии.
**04:40:** выезд из Керчи.

Переезд через Крымский мост. **Ночной переезд** в Пятигорск.

## 2 день 30.12.2021

Прибытие в **Пятигорск** ориентировочно после обеда.
Размещение в отеле**.** Свободное время. Ночлег.

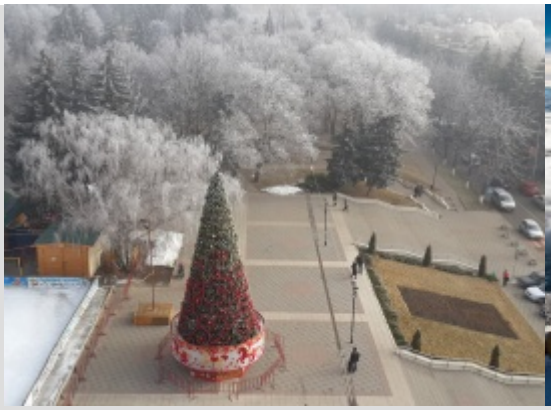

## 3 день 31.12.2021

Завтрак.
**Обзорная автобусно-пешеходная экскурсия по Пятигорску** (около 2 часов) с посещением озера "Провалъ", беседки "Эолова арфа", грота Дианы. Гора Машук, канатная дорога**, обзор города и Большого Кавказского Хребта.
**Пятигорск** – крупнейший бальнеологический курорт страны, культурный центр Кавказских Минеральных Вод, исторический город России. Здесь много мест связанных с пребыванием М.Ю. Лермонтова на Северном Кавказе. Вы увидите карстовое явление природы – озеро внутри горы Машук с водой, насыщаемой углекислым газом и сероводородом. **Озеро Провал** – одна из самых впечатляющих природных достопримечательностей г. Пятигорска. Пешеходная прогулка по туфовым склонам Машука охватывает историческую часть города. В Емануелевском парке открывается панорама Большого Кавказа и слышны звуки природной арфы в павильоне **«Эолова арфа»**, постронном Бернардацци в 1831 году. **Академическая галерея** своим названием напоминает о первых исследователях этих мест, посланных в далекие провинции Российской империи Петербургской Академией Наук. На горе Горячей с Китайской пагоды открывается панорама центральной части курорта. Далее маршрут ведет к **скульптуре «Орел»** - символу Кавказских Минеральных Вод, возвышающейся над Цветником.

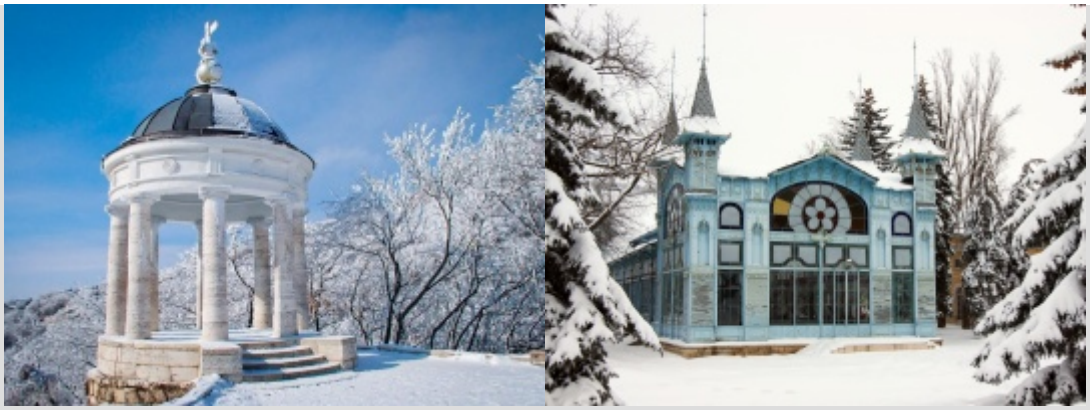

Далее посещение **шикарного выставочного зала меха от крупнейшего производителя КМВ - мех. фабрики "АЛЕФ"**, где Вы сможете приобрести эксклюзивные изделия из мутона, норки, соболя, бобра, шубы из меха австралийского барана «астраган» и кожаные изделия по ценам производителя. Меха с давних времен считаются предметом роскоши и символизируют благосостояние их обладателя. Модели шуб, разработанные дизайнерами пятигорской меховой фабрики – это всегда высочайший уровень элегантности и изысканности. В шубах Вы всегда будете неотразимы и восхищенные взгляды окружающих станут тому неоспоримым доказательством. Каждая модель фабрики неповторима, имеет прекрасный фасон, изысканную отделку и разнообразную цветовую гамму. Короткие или длинные, свободные или приталенные, строгие или кокетливые – все они рассчитаны на Ваш индивидуальный вкус.

Возвращение в гостиницу. Подготовка к празднованию Нового года. Празднование в центре города Пятигорск!

**НОВЫЙ ГОД 2022!**

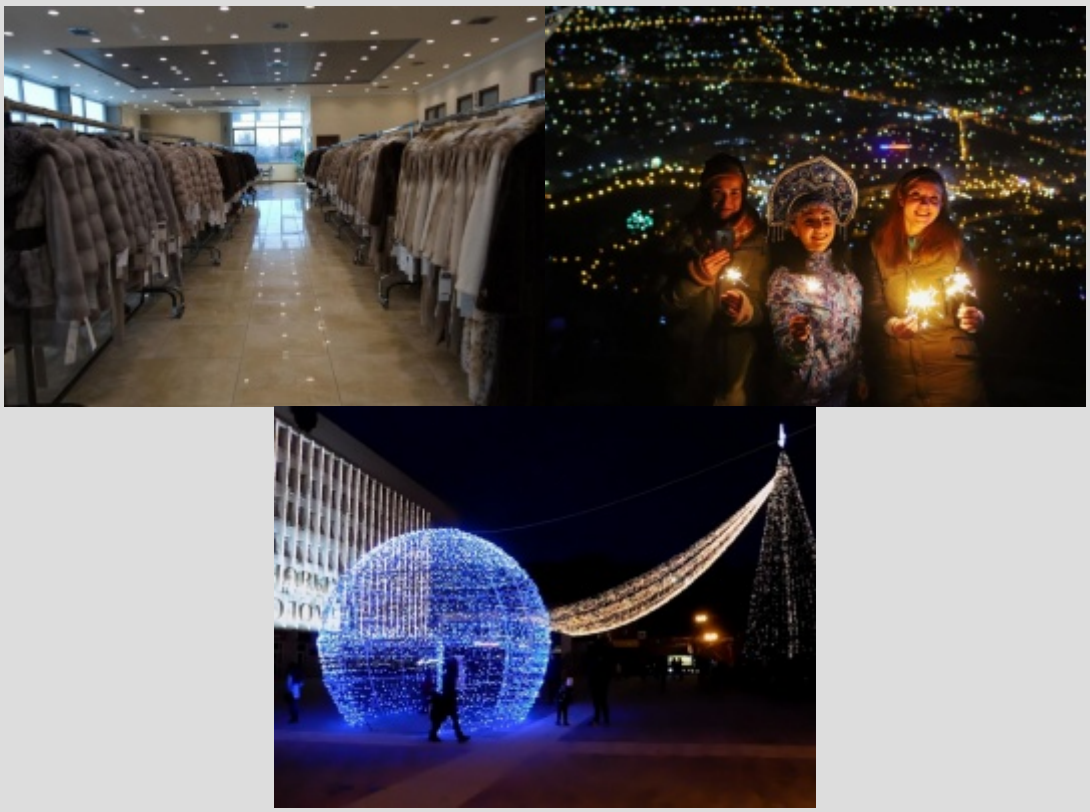

## 4 день 01.01.2022

Завтрак.
Свободный день или **ФАКУЛЬТАТИВНАЯ ЭКСКУРСИЯ на Чегемские водопады** (за доп. плату)
Вы посетите удивительные по красоте природные места живописные **Чегемские водопады в Чегемском ущелье**, максимально приблизитесь к Главному Кавказскому Хребту и почувствуете силу и энергию этих великих гор, вдыхая ионизированный и пьянящий чистейший высокогорный воздух. А на обратном пути вы окунётесь в термальные воды Аушигера, где можно поплавать в горячей сероводородной минеральной воде, которая обладает лечебными и релаксирующими свойствами.

**Чегемские водопады** – одна из главных визитных карточек Кабардино-Балкарии расположены в теснине Чегемского ущелья. Это воистину незабываемое и неописуемое по красоте зрелище, где с отвесных скал, находящихся на правом берегу Чегема в реку бурным потоком ниспадают шумящие потоки водопада. Некоторые стекают тонкими струями из маленьких отверстий в скале, другие низвергаются с 30-50 метровой высоты широкой полосой и, не долетев до реки, обрушиваются на скалы, образуя бесчисленное количество водяных искр. **Чегемские водопады зимой** – это холод и дикая красота природы Кабардино-Балкарии. Вы можете увидеть гигантские столбы льда, прозрачные колонны и сталактиты замерзшей воды, спускающиеся к самой реке. Как люстры с хрустальной переливающейся бахромой нависают ледяные свечи над Чегемом. С этой красоты стекают струи воды и, не успев коснуться поверхности скал, превращаются в водяную пыль. Радуга, создаваемая Чегемскими водопадами и освещенная яркими лучами солнца, оживляет это величественное и прекрасное место.

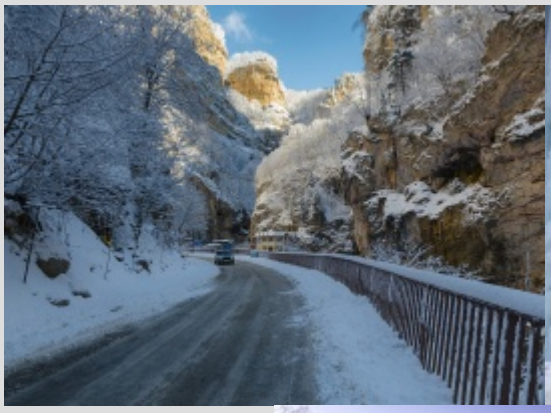

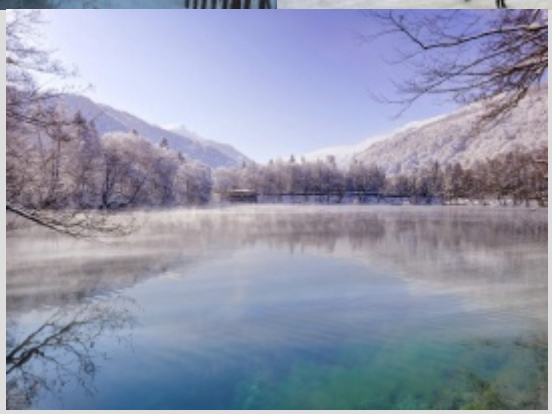

**Термальный источник «Аушигер»** находится в 20 минутах пути от Нальчика, вблизи селения Аушигер, Черекского района Кабардино-Балкарии. Один из немногих SPA-курортов Росиии. Минеральные (азотно-углекислые) воды высокой температуры выходят на поверхность из скважины глубиною около 4000 метров. В качестве питьевой вода относится

к лечебно-столовым, т.к. является хлоридно-натриевой малой минерализации и слабой щелочной реакции. Уникальность источника в комплексном воздействии горячей минеральной воды на организм человека. Аушигерские термальные источники давно известны своими целебными и оздоровительными свойствами. Местные жители считают, что прием ванн и питье воды из источника не просто оздоравливает, более того, омолаживает организм человека, очищает от шлаков, снимает усталость и стресс, надолго заряжает энергией. И действительно, в селении Аушигер 100-летние долгожители далеко не редкость.
Возвращение в гостиницу. Свободное время. Ночлег.

## 5 день 02.01.2022

Ранний завтрак или сухой паек. Освобождение номеров.
Экскурсия на **ЭЛЬБРУС**. Вы побываете в самом высокогорном районе Центрального Кавказа - у подножия горы Эльбрус. Поднимитесь в вагончиках по канатной дороге на склоны двуглавого великана, увидите “Престолы вечных снегов”, услышите о событиях Великой Отечественной войны в этом районе. Вы увидите все горные хребты Центрального Кавказа. Высота Эльбруса 5642м.н.у.м.. Словно гигантский айсберг среди окружающих его заснеженных торсов, возвышается воспетая А.С. Пушкиным и М.Ю.Лермонтовым Шат-Гора - владыка горного Кавказа.

Экскурсия на Эльбрус, наверное, **является одним из самых захватывающих событий в жизни человека**. Дорога к высочайшей вершине Кавказа и Европы пролегает по Баксанскому ущелью, и проходит через «город звездного металла» Тырныауз. Во время пути за окном автобуса проплывают величественные скалы теснин Эль-Джурто и Шат-Боват. С поляны Азау канатной дорогой осуществляется подъём на склон Эльбруса на высоту до 3500 метров над уровнем моря (возможно увеличение подъема до 3800 метров), ледники, лавовые поля, вулканические бомбы… Экскурсия в Приэльбрусье – самая высокогорная!
**Переезд во Владикавказ** - столицу Северной Осетии. Размещение в отеле. Ночлег.

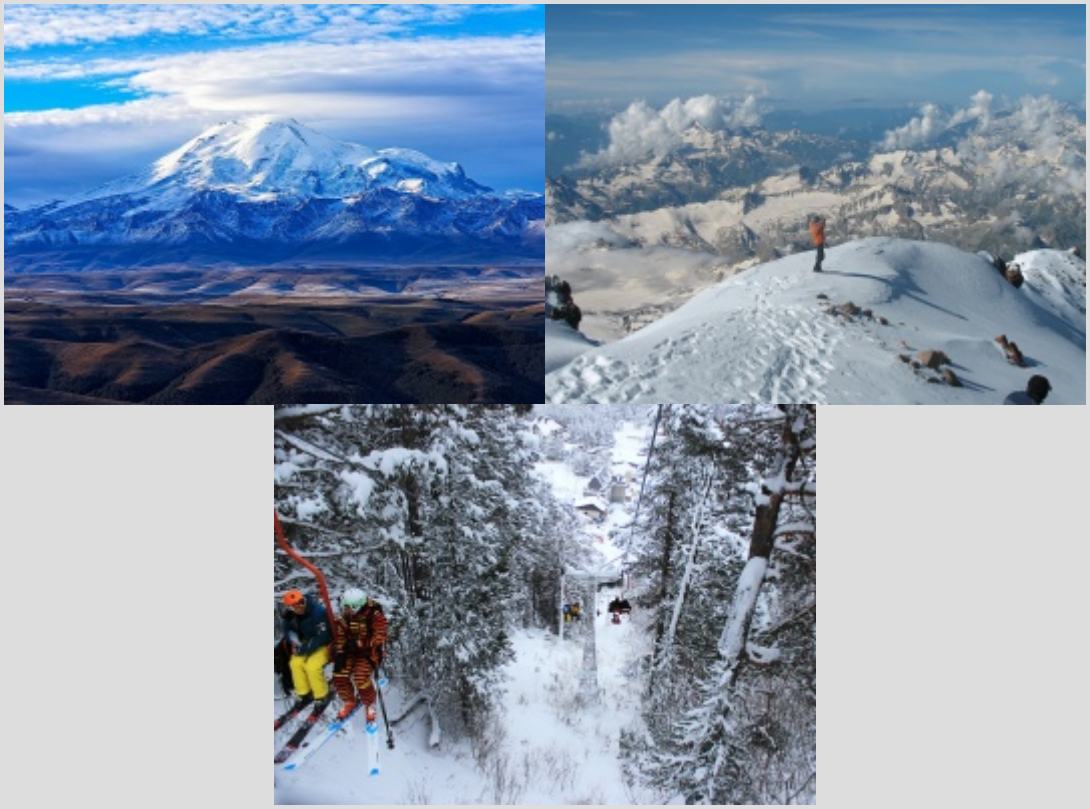

**Переезд во Владикавказ** - столицу Северной Осетии.  Размещение в отеле. Ночлег.

## 6 день 03.01.2022

Ранний завтрак. Освобождение номеров.
Обзорная  автобусно - пешеходная  экскурсия по Новогоднему  **Владикавказу** (2,5 часа), который сами жители называют Кавказским Санкт-Петербургом.
Город Владикавказ, как его называют по-осетински – **Дзауджикау** – это столица Республики Северная Осетия – Алания. Он раскинулся прямо у самого подножия Кавказских гор.  Его прямые, утопающие в зелени улицы словно упираются в заснеженные, величественные горы. Самые известные достопримечательности: Мечеть Мухтарова, Проспект Мира, мемориал Славы и многое другое. Зимой город особенно преображается: Во Владикавказе украшают места отдыха и центральные улицы. Праздничные гуляния по традиции пройдут в Центральном парке имени Хетагурова и на проспекте Мира.
Выезд в **Краснодар.** Прибытие в город  вечером. Размещение в гостинице.  Ночлег.

## 7 день 04.01.2022

Завтрак. Освобождение номеров.
Транзитный переезд в Крым через Крымский мост. По пути (обед за доп. плату).
Прибытие в Крым и Севастополь вечером.

Стоимость тура **Экскурсионный тур "Новый Год на Кавказе 2022"** на 1 человека:

| Взрослые | Дети 6-13 лет, пенсионеры 60+ |
|---|---|
| 21 900руб. | 21 900 руб. |

Стоимость доплаты за одноместное размещение (при наличии): 8 900 руб.

**АКЦИЯ РАННЕГО БРОНИРОВАНИЯ до 15.11! Скидка 1000 руб. от стоимости тура при внесении предоплаты от 3000 руб.**

**Для дружных компаний и организованных групп действуют индивидуальные ценовые условия.**

**В стоимость тура входит:**

- Транспортное обслуживание по маршруту;
- Сопровождение группы представителем фирмы;
- Проживание в указанных гостиницах или гостевых домах 5 ночей (2-3-х местные номера) на базе завтраков;
- Страхование от несчастного случая;
- Экскурсионное обслуживание в: Пятигорск, Эльбрус, Владикавказ.

**В стоимость тура НЕ входит:**
**-** Обеды и ужины
**- Новогодний банкет и шоу программа (стоимость уточняется в связи с ограничниями в регионе)**
**-** Входные билеты на объекты посещения и факультативные выезды:
**Пятигорск**:
- Канатная дорога Чегет высота 3100 м - **1100 руб**. **(только при наличии свободного времени!)** (посещение всех очередей), дети до 7 лет бесплатно, до 12 лет **350 руб**., старше 70 лет бесплатно
- Канатная дорога Машук - **360 руб. (в свободное время)**
- Курортный сбор в Пятигорске - **250 руб.** (3 суток)
- Канатная дорога Азау-Эльбрус ст. Мир высота 3500 м - **1600 руб.** (посещение 3-х очередей), дети до 7 лет бесплатно, инвалиды I группы бесплатно, ветераны ВОВ бесплатно, дети до 13 лет **400 руб.+100 руб.**
- Выезд на Чегемские водопады - **950 руб.** (факультативно)
- Купание в термальном источнике Аушигер - **250 руб**. С собой полотенце, купальные принадлежности, тапочки.

**Чечня**:
- Вход на вертолетную площадку Бизнес центра в "Грозный-Сити" вечернее время - **200 руб.**

## ПРИМЕЧАНИЕ:
* фирма оставляет за собой право на изменение очерёдности посещения экскурсионных объектов БЕЗ ИЗМЕНЕНИЯ количества.
* Убедительно просим уточнять СТОИМОСТЬ входных билетов при приобретении тура.
* Фирма не несёт ответственность за изменение погодных условий!